

# XXII CAMPEONATO GAÚCHO DE ORIENTAÇÃO

## 1ª Etapa - Rio Pardo – RS

16 de Março de 2014

### Boletim Informativo nº 01

#### Organização



#### Realização



#### COMISSÃO ORGANIZADORA:

- Diretor da Prova - Charles Gustavo Bertuol
- Mapeador – Edivan Régis Kammler
- Diretor Técnico – José Anilton O. Hennig
- Traçador de Percursos – Renato Cavalcanti Ferreira

#### ÁRBITRO DA PROVA:

- Elvandir de Vargas

#### ÁREAS EMBARGADAS:

- A região de Rio Pardo encontra-se interdita para fins de treinamentos e ou competições na area demarcada na imagem de acordo com as regras 179 e 189 da RGOP – CBO.

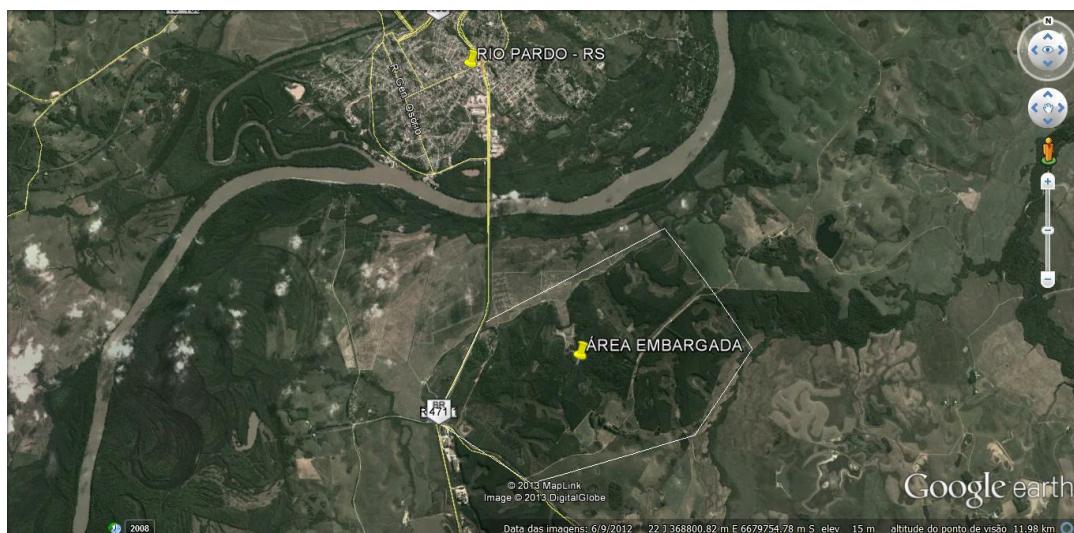

### **INFORMAÇÕES DIVERSAS:**

- Charles Gustavo Bertuol – Fone :(51) 9240-3505

E-mail: [cgbertuol@hotmail.com](mailto:cgbertuol@hotmail.com)

### **LOCAL DA PROVA:**

- Fazenda Santa Branca – Rio Pardo
- Centro do Evento – Praia dos Ingazeiros, localizada a margem do Rio Jacuí a 1 Km do centro da cidade.
- Distância do local da prova para o centro do evento – 5 Km.
- Terreno caracteriza-se por reflorestamento de eucaliptos, áreas de preservação permanente e mata nativa.

### **PROGRAMAÇÃO:**

16 de MARÇO de 2014 - DOMINGO

- 09:30 abertura oficial
- 10:00 Partida
- 14:30 Premiação e encerramento

### **CARACTERÍSTICA DA PROVA:**

- Percursos Longo Individual, nas categorias previstas nas RGOP/CBO e de acordo com o regulamento do XXII CGO 2014.

## **INSCRIÇÕES:**

- Site da FGO - [www.fgo.esp.br](http://www.fgo.esp.br)
- Data Limite: 06 de Março de 2014

## **PREMIAÇÃO:**

- De acordo com Regulamento do XXII CGO 2014.

## **MAPAS:**

- Escalas: 1/7.500 e 1/10.000
- Equidistância: 5 m

## **SISTEMA DE APURAÇÃO:**

- Sport Ident.

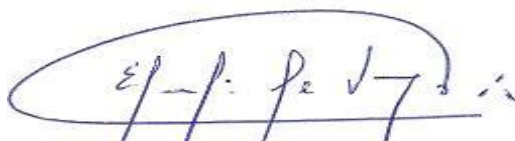
A handwritten signature in blue ink, enclosed in a hand-drawn oval. The signature appears to be 'Elvandır de Vargas'.

ELVANDIR DE VARGAS  
ÁRBITRO DA PROVA

CHARLES GUSTAVO BERTUOL  
DIRETOR DA PROVA

REJANE DIAS SIQUEIRA  
PRESIDENTE DO COSC