



REALIZAÇÃO: FGO - FEDERAÇÃO GAÚCHA DE ORIENTAÇÃO



ORGANIZAÇÃO: COSC - CLUBE DE ORIENTAÇÃO DE SANTA CRUZ DO SUL



APOIO: PREFEITURA MUNICIPAL DE RIO PARDO

7º BATALHÃO DE INFANTARIA BLINDADO



Boletim informativo nº2

(convite)

O Clube de Orientação de Santa Cruz do Sul (**COSC**) e a Federação Gaúcha de Orientação (**FGO**) tem a honra de convidar a comunidade orientista para participar da **1ª ETAPA DO XXII CAMPEONATO GAÚCHO DE ORIENTAÇÃO**, a qual se realizará na **Fazenda Santa Branca**, localizada no município de Rio Pardo, RS, no dia **16 de março de 2014**.

1 PROGRAMAÇÃO GERAL

| Data | Hora | Atividade |
|--------------------------|-------|--|
| 16 de março (domingo) | 08:00 | Chegada das delegações |
| | 09:30 | Abertura oficial do evento, no local da competição |
| | 10:00 | Partida dos atletas |
| | 14:00 | Entrega dos mapas |
| | 14:30 | Premiação, no centro do evento |
| | 15:30 | Retorno das delegações |

2 COMISSÃO ORGANIZADORA

| Função | Nome | Telefone | E-mail |
|-------------------------------|---|----------------------------------|--|
| Diretor Geral | Charles Gustavo Bertuol | (51) 9240-3505 | cgbertuol@hotmail.com |
| Diretor de Arena | Eldemar Luccas | | |
| Diretor Técnico | José Anilton de O. Hennig | (51) 9962-5660 | mast.ambiental@gmail.com |
| Diretor Administrativo | Emmanuel Teixeira Ferreira | (51) 9706-7636 | emmanuelteixeira@gmail.com |
| Secretaria | Mizael Dornelles Emmanuel Teixeira Ferreira | (51) 9672-1060 (51) 9706-7636 | geomiza@yahoo.com.br emmanuelteixeira@gmail.com |
| Diretor Financeiro | Edsandro Ellwanger Beck | (51) 8284-0770 | beck4787@gmail.com |
| Mapeador | Edivan Régis Kammler | | kammlerrrelmmak@hotmail.com |
| Percursos | Renato Cavalcanti Ferreira José Anilton de O. Hennig | (51) 8292-4757 (51) 9962-5660 | nato_aman@hotmail.com mast.ambiental@gmail.com |
| Árbitro de partida | José Roni dos Santos | (51) 9994-7010 | sgtroni@gmail.com |
| Árbitro de chegada | Edsandro Ellwanger Beck | (51) 8284-0770 | beck4787@gmail.com |
| Cerimonial | José Roni dos Santos | (51) 9994-7010 | sgtroni@gmail.com |
| Apoio de saúde | Secretaria Municipal de Saúde de Rio Pardo | (51) 3731-4539 | saúde@riopardo.rs.gov.br |
| Divulgação | Greici Genro Ferreira | (51) 8292-4757 | greicigenro@hotmail.com |
| Apuração | Diovani Vargas | (51) 9765-3265 | diovanivargas@gmail.com |

3 ÁRBITRO DA PROVA

Elvandir de Vargas – e-mail: vargas.edv@bol.com.br - Tel.: (55) 9694-6262

Fabio Inácio da Cruz Weis – Árbitro Auxiliar

4 TIPO DE COMPETIÇÃO

Percursos Longo Individual, nas categorias previstas nas RGOP/CBO e de acordo com o regulamento do CGO 2014.

5 ÁREA EMBARGADA

A região de Rio Pardo encontra-se interdita para fins de treinamentos e ou competições na área demarcada na imagem de acordo com as regras 179 e 189 da RGOP – CBO.

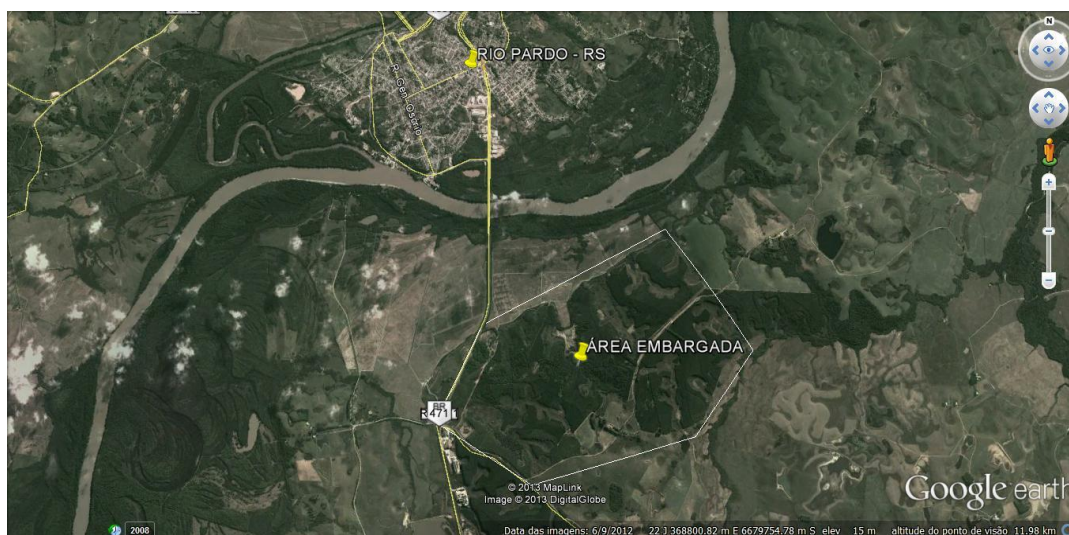

6 LOCAL DA PROVA

Fazenda Santa Branca, Rio Pardo – RS. Distância do local da prova para o centro do evento é de 5 Km.

7 INSCRIÇÕES

Será a cargo da FEDERAÇÃO GAÚCHA DE ORIENTAÇÃO.

DATA-LIMITE PARA RECEBIMENTO: 06 de março de 2014 - (QUINTA-FEIRA).

Depósitos: deverão ser feitos em nome da **Federação Gaúcha de Orientação**

Banco do Brasil

Agência 0126-0

C/C 58.926-8, respeitando os valores e data-limite conforme tabela abaixo:

| Data Limite | Situação do Atleta (H= homens e D= damas) | Valor |
|----------------------------|--|--------------|
| 06 de março de 2014 | Atleta filiado a FGO Categorias (HD10 anos até HD18 anos) | R\$ 20,00 |
| | Atleta filiado a FGO Categorias (HD18 anos "inclusive") | R\$ 30,00 |
| | Atleta filiado a FGO Categorias (HD carentes "**") | R\$ 10,00 |
| | Atleta filiado a FGO Categorias (Aberto Curto e Longo) | R\$ 45,00 |
| | Atleta Não filiado a FGO e Filiado a CBO Categ. (HD carentes "**") | R\$ 35,00 |

* O Atleta carente está sujeito à comprovação, de acordo com o constante da Portaria Nº 01, de 01 de outubro de 2003.

Deverá ser recolhido junto com a inscrição o valor de R\$ 6,00 (seis reais), referente ao aluguel do SICard. Os atletas que possuem o SICard próprio, deverão informar o número na ficha de inscrição.

Atenção: em caso de dano ou **extravio do SICard alugado**, no ato da devolução do mesmo o Atleta ou Clube deverá indenizar a CBO o valor de R\$ 90,00 (noventa reais).

Ficha de Inscrição: está disponível no site www.fgo.esp.br e www.cosc.esp.br.

Deverá ser devidamente preenchida, enviando juntamente com o comprovante de depósito para o seguinte endereço eletrônico: fabiana.snv@bol.com.br ou fabivargas2010@hotmail.com

Comprovantes de depósito das inscrições, anuidades de 2014 e filiação de novos atletas, enviar para o **Dir. Financeiro da FGO:** Valter Eclair da Costa Jacques – **Cel:** (55) 9155-4304, **e-mail:** valterjacques@yahoo.com.br

Todas as inscrições recebidas após as **00h00min horas do dia 06 de março de 2013**, serão computadas no **PERCURSO ABERTO**.

8 PREMIAÇÃO

De acordo com o Regulamento da CGO 2014.

9 MAPAS E ESCALAS

Os mapas foram confeccionados conforme a ISOM2000, nas escalas 1/10.000 e 1/7.500.

10 DESCRIÇÃO DO TERRENO

O terreno caracteriza-se por reflorestamento de eucaliptos, áreas de preservação permanente e mata nativa.

11 TRANSPORTE

Das cidades de origem até a cidade de Rio Pardo o transporte é responsabilidade das respectivas delegações e atletas. A organização disponibilizará transporte do centro do evento até o local da prova, com intervalo de 30 minutos entre as viagens.

12 ALIMENTAÇÃO

No centro do evento há diversos bares e restaurantes, todos especializados (porém não exclusivamente) em cardápio a base de peixe. Todos atendem inclusive no sábado à noite. Os atletas e delegações deverão realizar suas reservas de forma independente da organização da I Etapa do XXII CGO 2014. **RECOMENDA-SE A RESERVA ANTECIPADA PARA UM MELHOR PREÇO PARA OS ATLETAS E A DEVIDA ORGANIZAÇÃO DOS BARES.** Os preços são negociáveis e podem variar de acordo com o pedido e quantidade de pessoas. Abaixo segue lista dos principais estabelecimentos:

Restaurante flutuante Costaneira: filés de peixes diversos, arroz, saladas diversas, bifes, etc. R\$ 33,50/kg ou R\$ 24,00 por pessoa à la carte. Contato (51) 9621-1561 com Eron.

Bar e Restaurante Lelei: à la minuta a base de peixe. R\$ 23,00 por pessoa. R\$ 15,00 para mais de 20 pessoas. Contato (51) 9618-8628 com Lelei.

Bar do Nelson: à la minuta a base de peixe. R\$ 22,00 para duas pessoas. Contato (51) 9679-1799 com Nelson.

Bar do Orlando: à la minuta a base de peixe. R\$ 23,00 para duas pessoas. Contato (51) 9676-1398 com Orlando.

13 CENTRO DO EVENTO E CONCENTRAÇÃO

O centro do evento é a Praia dos Ingazeiros, localizada a margem do Rio Jacuí a 1 Km do centro da cidade. Este local é o principal balneário da cidade de Rio Pardo, portanto, é um local público que pede todos os devidos cuidados com os materiais dos atletas. Sendo do interesse do atleta/delegação, os veículos poderão ser deixados no estacionamento da praia e o deslocamento até o local da prova ser feito com o ônibus da organização.

14 ACANTONAMENTO, HOTEIS E POUSADAS

A organização, com o apoio da Prefeitura Municipal de Rio Pardo, disponibilizará para acantonamento o Ginásio Municipal “Guerinão”, localizado a Rua Francisco Polinário de Borba, s/n, Bairro Guerino, Rio Pardo-RS.

Na página da Prefeitura de Rio Pardo na Internet, através do seguinte caminho, <http://www.riopardo.rs.gov.br/site/home/pagina/id/112/?Hoteis-e-Restaurantes.html>, pode-se encontrar a lista completa com os hotéis e pousadas da cidade.

15 DISTÂNCIAS

| Cidade | Distância aproximada até o centro do evento |
|-----------------------|--|
| Santa Cruz do Sul | 34 km |
| Santa Maria | 175 km |
| Porto Alegre | 146 km |
| São Borja | 466 km |
| Santana do Livramento | 393 km |
| Santiago | 325 km |
| Santo Ângelo | 323 km |
| Cruz Alta | 239 km |
| Santa Rosa | 379 km |

16 INFORMAÇÕES

Site do COSC: www.cosc.esp.br

Facebook: <https://www.facebook.com/ClubeDeOrientacaoSantaCruzDoSulCosc>

Diretor da Prova: Charles Gustavo Bertuol – **Celular:** **E-mail:** cgbertuol@hotmail.com

Site da FGO: www.fgo.esp.br – Telefones: (55) 3347 4320 e (55) 9694 6262.



Santa Cruz do Sul - RS, 5 de fevereiro de 2014.

Emmanuel Teixeira Ferreira
Presidente do COSC

Elvadir de Vargas
Árbitro da Prova