

# XXII - CAMPEONATO GAÚCHO DE ORIENTAÇÃO I ETAPA

RIO PARDO - RS

16 DE MARÇO DE 2014



**REALIZAÇÃO:** FGO - FEDERAÇÃO GAÚCHA DE ORIENTAÇÃO



**ORGANIZAÇÃO:** COSC - CLUBE DE ORIENTAÇÃO DE SANTA CRUZ DO SUL



**APOIO:** PREFEITURA MUNICIPAL DE RIO PARDO

7º BATALHÃO DE INFANTARIA BLINDADO



## Boletim informativo nº 3

(convite)

O Clube de Orientação de Santa Cruz do Sul (**COSC**) e a Federação Gaúcha de Orientação (**FGO**) tem a honra de convidar a comunidade orientista para participar da **1ª ETAPA DO XXII CAMPEONATO GAÚCHO DE ORIENTAÇÃO**, a qual se realizará na **Fazenda Santa Branca**, localizada no município de Rio Pardo, RS, no dia **16 de março de 2014**.

### 1 PROGRAMAÇÃO GERAL

Data	Hora	Atividade
16 de março (domingo)	08:00	Chegada das delegações
	09:30	Abertura oficial do evento, no local da competição
	10:00	Partida dos atletas
	14:00	Entrega dos mapas
	14:30	Premiação, no centro do evento
	15:30	Retorno das delegações

## 2 COMISSÃO ORGANIZADORA

<b>Função</b>	<b>Nome</b>	<b>Telefone</b>	<b>E-mail</b>
<b>Diretor Geral</b>	Charles Gustavo Bertuol	(51) 9240-3505	cgbertuol@hotmail.com
<b>Diretor de Arena</b>	Eldemar Luccas		
<b>Diretor Técnico</b>	José Anilton de O. Hennig	(51) 9962-5660	mast.ambiental@gmail.com
<b>Diretor Administrativo</b>	Emmanuel Teixeira Ferreira	(51) 9706-7636	emmanuelteixeira@gmail.com
<b>Secretaria</b>	Mizael Dornelles Emmanuel Teixeira Ferreira	(51) 9672-1060 (51) 9706-7636	<a href="mailto:geomiza@yahoo.com.br">geomiza@yahoo.com.br</a> emmanuelteixeira@gmail.com
<b>Diretor Financeiro</b>	Edsandro Ellwanger Beck	(51) 8284-0770	beck4787@gmail.com
<b>Mapeador</b>	Edivan Kammler Régis		kammlerrrelmmak@hotmail.com
<b>Percursos</b>	Renato Cavalcanti Ferreira José Anilton de O. Hennig	(51) 8292-4757 (51) 9962-5660	<a href="mailto:nato_aman@hotmail.com">nato_aman@hotmail.com</a> mast.ambiental@gmail.com
<b>Árbitro de partida</b>	José Roni dos Santos	(51) 9994-7010	<a href="mailto:sgtroni@gmail.com">sgtroni@gmail.com</a>
<b>Árbitro de chegada</b>	Edsandro Ellwanger Beck	(51) 8284-0770	beck4787@gmail.com
<b>Cerimonial</b>	José Roni dos Santos	(51) 9994-7010	sgtroni@gmail.com
<b>Apoio de saúde</b>	Secretaria Municipal de Saúde de Rio Pardo	(51) 3731-4539	saúde@riopardo.rs.gov.br
<b>Divulgação</b>	Greici Genro Ferreira	(51) 8292-4757	greicigenro@hotmail.com
<b>Apuração</b>	Diovani Vargas	(51) 9765-3265	diovanivargas@gmail.com

## 3 ÁRBITRO DA PROVA

Elvandir de Vargas – e-mail: vargas.edv@bol.com.br - Tel.: (55) 9694-6262

Fabio Inácio da Cruz Weis – Árbitro Auxiliar

#### 4 TIPO DE COMPETIÇÃO

Percursos Longo Individual, nas categorias previstas nas RGOP/CBO e de acordo com o regulamento do CGO 2014.

#### 5 ÁREA EMBARGADA

A região de Rio Pardo encontra-se interdita para fins de treinamentos e ou competições na área demarcada na imagem de acordo com as regras 179 e 189 da RGOP – CBO.

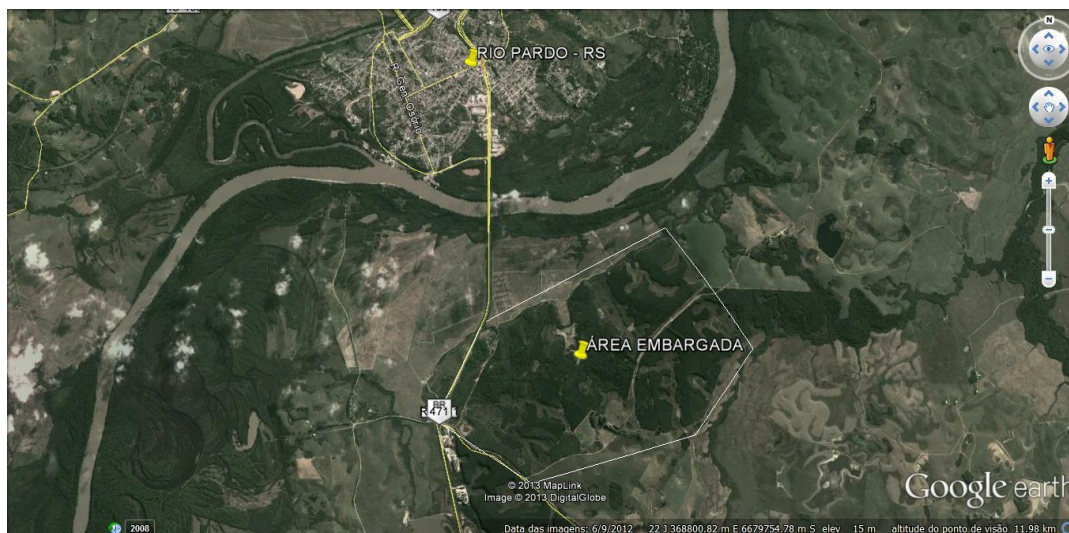

#### 6 LOCAL DA PROVA

Fazenda Santa Branca, Rio Pardo – RS. **Distância do local da prova para o centro do evento é de 5 Km.**

**Atenção:** no local da prova a partida e a chegada distam, aproximadamente, **900 metros** o que dá de 10 a 15 minutos de caminhada. **Cuidado com os horários de partida para que atrasos sejam evitados.**

#### 7 INSCRIÇÕES

Será a cargo da **FEDERAÇÃO GAÚCHA DE ORIENTAÇÃO.**

**DATA-LIMITE PARA RECEBIMENTO: 06 de março de 2014 - (QUINTA-FEIRA).**

**Depósitos:** deverão ser feitos em nome da **Federação Gaúcha de Orientação**

**Banco do Brasil**

**Agência 0126-0**

**C/C 58.926-8**, respeitando os valores e data-limite conforme tabela abaixo:

<b>Data Limite</b>	<b>Situação do Atleta (H= homens e D= damas)</b>	<b>Valor</b>
<b>06 de março de 2014</b>	Atleta filiado a FGO Categorias (HD10 anos até HD18 anos)	R\$ 20,00
	Atleta filiado a FGO Categorias (HD18 anos "inclusive")	R\$ 30,00
	Atleta filiado a FGO Categorias (HD carentes "**")	R\$ 10,00
	Atleta filiado a FGO Categorias (Aberto Curto e Longo)	R\$ 45,00
	Atleta Não filiado a FGO e Filiado a CBO Categ. (HD carentes "**")	R\$ 35,00

\* O Atleta carente está sujeito à comprovação, de acordo com o constante da Portaria Nº 01, de 01 de outubro de 2003.

Deverá ser recolhido junto com a inscrição o valor de R\$ 6,00 (seis reais), referente ao aluguel do SICard. Os atletas que possuem o SICard próprio, deverão informar o número na ficha de inscrição.

**Atenção:** em caso de dano ou **extravio do SICard alugado**, no ato da devolução do mesmo o Atleta ou Clube deverá indenizar a CBO o valor de R\$ 90,00 (noventa reais).

**Ficha de Inscrição:** está disponível no site [www.fgo.esp.br](http://www.fgo.esp.br) e [www.cosc.esp.br](http://www.cosc.esp.br).

Deverá ser devidamente preenchida, enviando juntamente com o comprovante de depósito para o seguinte endereço eletrônico: [fabiana.snv@bol.com.br](mailto:fabiana.snv@bol.com.br) ou [fabivargas2010@hotmail.com](mailto:fabivargas2010@hotmail.com)

**Comprovantes de depósito das inscrições, anuidades de 2014 e filiação de novos atletas**, enviar para o **Dir. Financeiro da FGO:** Valter Eclair da Costa Jacques – **Cel:** (55) 9155-4304, **e-mail:** [valterjacques@yahoo.com.br](mailto:valterjacques@yahoo.com.br)

Todas as inscrições recebidas após as **00h00min horas do dia 06 de março de 2013**, serão computadas no **PERCURSO ABERTO**.

## **8 PREMIAÇÃO**

De acordo com o Regulamento da CGO 2014.

## **9 MAPAS E ESCALAS**

Os mapas foram confeccionados conforme a ISOM2000, nas escalas 1/10.000 e 1/7.500.

## 10 DESCRIÇÃO DO TERRENO

O terreno caracteriza-se por reflorestamento de eucaliptos, áreas de preservação permanente e mata nativa.

## 11 TRANSPORTE

Das cidades de origem até a cidade de Rio Pardo o transporte é responsabilidade das respectivas delegações e atletas. A organização disponibilizará transporte do centro do evento até o local da prova, com intervalo de 30 minutos entre as viagens.

## 12 ALIMENTAÇÃO

No centro do evento há diversos bares e restaurantes, todos especializados (porém não exclusivamente) em cardápio a base de peixe. Todos atendem inclusive no sábado à noite. Os atletas e delegações deverão realizar suas reservas de forma independente da organização da I Etapa do XXII CGO 2014. **RECOMENDA-SE A RESERVA ANTECIPADA PARA UM MELHOR PREÇO PARA OS ATLETAS E A DEVIDA ORGANIZAÇÃO DOS BARES.** Os preços são negociáveis e podem variar de acordo com o pedido e quantidade de pessoas. Abaixo segue lista dos principais estabelecimentos:

**Restaurante flutuante Costaneira:** filés de peixes diversos, arroz, saladas diversas, bifes, etc. R\$ 33,50/kg ou R\$ 24,00 por pessoa à la carte. Contato (51) 9621-1561 com Eron.

**Bar e Restaurante Lelei:** à la minuta a base de peixe. R\$ 23,00 por pessoa. R\$ 15,00 para mais de 20 pessoas. Contato (51) 9618-8628 com Lelei.

**Bar do Nelson:** à la minuta a base de peixe. R\$ 22,00 para duas pessoas. Contato (51) 9679-1799 com Nelson.

**Bar do Orlando:** à la minuta a base de peixe. R\$ 23,00 para duas pessoas. Contato (51) 9676-1398 com Orlando.

## 13 CENTRO DO EVENTO E CONCENTRAÇÃO

O centro do evento é a Praia dos Ingazeiros, localizada a margem do Rio Jacuí a 1 Km do centro da cidade. Este local é o principal balneário da cidade de Rio Pardo, portanto, é um local público que pede todos os devidos cuidados com os materiais dos atletas. Sendo do interesse do atleta/delegação, os veículos poderão ser deixados no estacionamento da praia e o deslocamento até o local da prova ser feito com o ônibus da organização.



## 14 ACANTONAMENTO, HOTEIS E POUSADAS

A organização, com o apoio da Prefeitura Municipal de Rio Pardo, disponibilizará para acantonamento o Ginásio Municipal “Guerinão”, localizado a Rua Francisco Polinário de Borba, s/n, Bairro Guerino, Rio Pardo-RS.

Lembrando que o ginásio estará a disposição dos atletas a partir da manhã de sábado (15 de março), uma vez que na tarde de sábado o COSC estará organizando **a 1ª etapa do Campeonato Municipal de Orientação de Santa Cruz do Sul 2014** nas ruas de Rio Pardo. Atentar para o boletim e regulamento disponíveis em [www.cosc.esp.br](http://www.cosc.esp.br).

Na página da Prefeitura de Rio Pardo na Internet, através do seguinte caminho, <http://www.riopardo.rs.gov.br/site/home/pagina/id/112/?Hoteis-e-Restaurantes.html>, pode-se encontrar a lista completa com os hotéis e pousadas da cidade.

## 15 DISTÂNCIAS

Cidade	Distância aproximada até o centro do evento
Santa Cruz do Sul	34 km
Santa Maria	175 km
Porto Alegre	146 km
São Borja	466 km
Santana do Livramento	393 km
Santiago	325 km
Santo Ângelo	323 km
Cruz Alta	239 km
Santa Rosa	379 km

## 16 INFORMAÇÕES

Site do COSC: [www.cosc.esp.br](http://www.cosc.esp.br)

Facebook: <https://www.facebook.com/ClubeDeOrientacaoSantaCruzDoSulCosc>

**Diretor da Prova:** Charles Gustavo Bertuol – **Celular:** **E-mail:** [cgbertuol@hotmail.com](mailto:cgbertuol@hotmail.com)

**Site da FGO:** [www.fgo.esp.br](http://www.fgo.esp.br) – Telefones: (55) 3347 4320 e (55) 9694 6262.



Santa Cruz do Sul - RS, 2 de março de 2014.

Emmanuel Teixeira Ferreira  
Presidente do COSC

Elvadir de Vargas