



Realização



FGO - FEDERAÇÃO GAÚCHA DE ORIENTAÇÃO

Organização

Clube de Orientação de Santa Cruz do Sul
Navegue nesta ideia



Boletim informativo nº1

(convite)

O Clube de Orientação de Santa Cruz do Sul (**COSC**) e a Federação Gaúcha de Orientação (**FGO**) tem a honra de convidar a comunidade orientista para participar da **2ª ETAPA DO XXIII CAMPEONATO GAÚCHO DE ORIENTAÇÃO**, a qual se realizará na **Fazenda Santa Vitória**, localizada no município de Rio Pardo, RS, no dia **12 de abril de 2015**.

1 PROGRAMAÇÃO GERAL

Data	Hora	Atividade
12 de abril (domingo)	08:00	Chegada das delegações
	09:30	Abertura oficial do evento, no local da competição
	10:00	Partida dos atletas
	14:00	Entrega dos mapas
	14:30	Premiação, no centro do evento
	15:30	Retorno das delegações

2 COMISSÃO ORGANIZADORA

Função	Nome	Telefone	E-mail
Diretor Geral	José Roni dos Santos	(51) 9994-7010	sgtroni@gmail.com

Diretor de Arena	A definir.		
Diretor Técnico	José Anilton de O. Hennig	(51) 9962-5660	mast.ambiental@gmail.com
Diretor Administrativo	Edsandro Ellwanger Beck	(51) 8284-0770	beck4787@gmail.com
Secretaria	Diego Fonseca	(51) 9883-0721	diego_sfs@yahoo.com.br
	Joelma Fernandes	(51) 9826-8957	joelmascs@yahoo.com.br
Diretor Financeiro	Edsandro Ellwanger Beck	(51) 8284-0770	beck4787@gmail.com
Mapeador	Edivan Régis Kammler		kammlerrrelmak@hotmail.com
Percursos	Edivan Régis Kammler		kammlerrrelmak@hotmail.com
Árbitro de partida	A definir.		
Árbitro auxiliar (COPA)	Fábio Fassini		fabiofassin@yahoo.com.br
Árbitro de chegada	Valmor Zanchi		vazanchi@ibest.com.br
Árbitro auxiliar (COPA)	Velco Vinícius L. de Matos		velcovinicius@yahoo.com.br
Cerimonial	José Roni dos Santos	(51) 9994-7010	sgtroni@gmail.com
Apoio de saúde	Secretaria Municipal de Saúde de Rio Pardo	(51) 3731-4539	saúde@riopardo.rs.gov.br
Divulgação	Juliane Niedermayer		Juliane.niedermayer@yahoo.com.br
Apuração	Diovani Vargas	(51) 9765-3265	diovanivargas@gmail.com

3 ÁRBITRO DA PROVA

Evandro Rodrigues dos Santos, (55) 9138-6811, ten.evandro@yahoo.com.br

Substituto: Roberto Dias Torres, robertotorres_adv@hotmail.com

4 TIPO DE COMPETIÇÃO

Percursos Longo Individual, nas categorias previstas nas RGOP/CBO e de acordo com o regulamento do CGO 2015.

5 ÁREA EMBARGADA

A região de Rio Pardo encontra-se interdita para fins de treinamentos e ou competições na área demarcada na imagem de acordo com as regras 179 e 189 da RGOP – CBO.

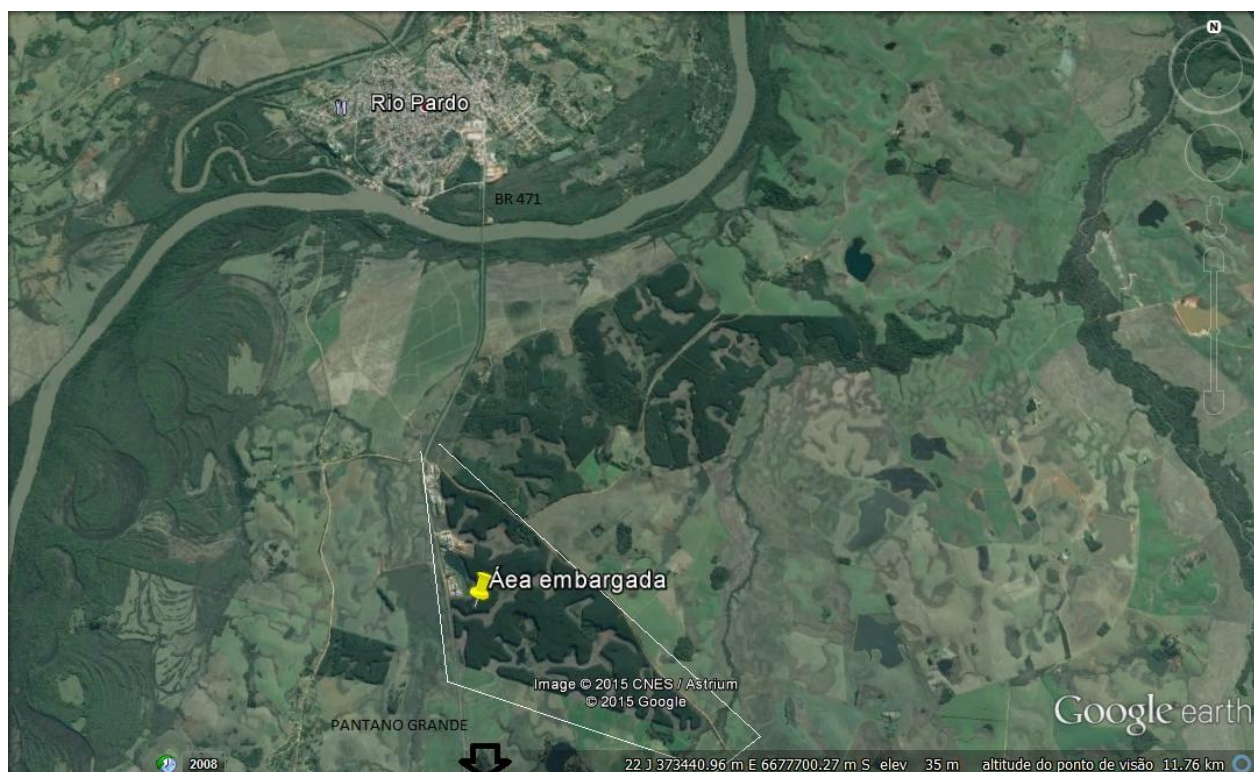

6 LOCAL DA PROVA

Fazenda Santa Vitória, Rio Pardo – RS.

7 INSCRIÇÕES

Será a cargo da FEDERAÇÃO GAÚCHA DE ORIENTAÇÃO.

DATA-LIMITE PARA RECEBIMENTO: 02 de abril de 2015 - (QUINTA-FEIRA).

Depósitos: deverão ser feitos em nome da **Federação Gaúcha de Orientação**

Banco do Brasil

Agência 0126-0

C/C 58.926-8, respeitando os valores e data-limite conforme tabela abaixo:

Data Limite	Situação do Atleta (H= homens e D= damas)	Valor
02 de abril de 2015	Atleta filiado a FGO Categorias (HD10 anos até HD18 anos)	R\$ 20,00
	Atleta filiado a FGO Categorias (HD18 anos "inclusive")	R\$ 30,00
	Atleta filiado a FGO Categorias (HD carentes "**")	R\$ 10,00
	Atleta filiado a FGO Categorias (Aberto Curto e Longo)	R\$ 45,00
	Atleta Não filiado a FGO e Filiado a CBD Categ. (HD carentes "**")	R\$ 35,00

* O Atleta carente está sujeito à comprovação, de acordo com o constante da Portaria Nº 01, de 01 de outubro de 2003.

Deverá ser recolhido junto com a inscrição o valor de R\$ 6,00 (seis reais), referente ao aluguel do SICard. Os atletas que possuem o SICard próprio, deverão informar o número na ficha de inscrição.

Atenção: em caso de dano ou **extravio do SICard alugado**, no ato da devolução do mesmo o Atleta ou Clube deverá indenizar a CBD o valor de R\$ 90,00 (noventa reais).

Ficha de Inscrição: está disponível no site www.fgo.esp.br e www.cosc.esp.br.

Todas as inscrições recebidas após as **00h00min horas do dia 02 de abril de 2015**, serão computadas no **PERCURSO ABERTO**.

8 PREMIAÇÃO

De acordo com o Regulamento da CGO 2015.

9 MAPAS E ESCALAS

Os mapas foram confeccionados conforme a ISOM2000, nas escalas 1/10.000 e 1/7.500.

10 DESCRIÇÃO DO TERRENO

O terreno caracteriza-se por reflorestamento de eucaliptos, áreas de preservação permanente e mata nativa.

11 TRANSPORTE

Das cidades de origem até a cidade de Rio Pardo o transporte é responsabilidade das respectivas delegações e atletas.

12 ALIMENTAÇÃO

No centro do evento há diversos bares e restaurantes, todos especializados (porém não exclusivamente) em cardápio a base de peixe. Todos atendem inclusive no sábado à noite. Os atletas e delegações deverão realizar suas reservas de forma independente da organização da II Etapa do CGO 2015. **RECOMENDA-SE A RESERVA ANTECIPADA PARA UM MELHOR PREÇO PARA OS ATLETAS E A DEVIDA ORGANIZAÇÃO DOS BARES.** Os preços são negociáveis e podem variar de acordo com o pedido e quantidade de pessoas. Abaixo segue lista dos principais estabelecimentos:

Restaurante flutuante Costaneira: filés de peixes diversos, arroz, saladas diversas, bifés, etc. R\$ 38,50/kg ou R\$ 25,00 por pessoa à la carte. Contato (51) 9621-1561 com Eron.

Bar e Restaurante Lelei: à la minuta a base de peixe. R\$ 23,00 por pessoa. R\$ 15,00 para mais de 20 pessoas. Contato (51) 9618-8628 com Lelei.

Bar do Nelson: à la minuta a base de peixe. R\$ 22,00 para duas pessoas. Contato (51) 9679-1799 com Nelson.

Bar do Orlando: à la minuta a base de peixe. R\$ 23,00 para duas pessoas. Contato (51) 9676-1398 com Orlando.

13 CENTRO DO EVENTO E CONCENTRAÇÃO

O centro do evento é a Praia dos Ingazeiros, localizada a margem do Rio Jacuí a 1 Km do centro da cidade. Este local é o principal balneário da cidade de Rio Pardo, portanto, é um local público que pede todos os devidos cuidados com os materiais dos atletas.

14 ACANTONAMENTO, HOTEIS E POUSADAS

A organização, com o apoio da Prefeitura Municipal de Rio Pardo, disponibilizará acantonamento. Mais detalhes no próximo boletim.

Na página da Prefeitura de Rio Pardo na Internet, através do seguinte caminho, <http://www.riopardo.rs.gov.br/site/home/pagina/id/112/?Hoteis-e-Restaurantes.html>, pode-se encontrar a lista completa com os hotéis e pousadas da cidade.

15 DISTÂNCIAS

Cidade	Distância aproximada até o centro do evento
Santa Cruz do Sul	34 km
Santa Maria	175 km
Porto Alegre	146 km
São Borja	466 km
Santana do Livramento	393 km
Santiago	325 km
Santo Ângelo	323 km
Cruz Alta	239 km
Santa Rosa	379 km

16 INFORMAÇÕES

Site do COSC: www.cosc.esp.br

Facebook: <https://www.facebook.com/ClubeDeOrientacaoSantaCruzDoSulCosc>

Diretor da Prova: José Roni dos Santos – **Celular:** (51) 9994-7010 **E-mail:** sgtroni@gmail.com

Site da FGO: www.fgo.esp.br – Telefones: (55) 3347 4320 e (55) 9694 6262.

17 CROQUI

Próximo boletim.

Santa Cruz do Sul - RS, 27 de janeiro de 2014.

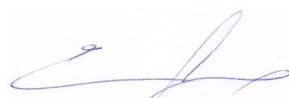

Emmanuel Teixeira Ferreira

Presidente do Clube de Orientação de Santa Cruz do Sul

APOIO



PREFEITURA MUNICIPAL DE RIO PARDO



7º BATALHÃO DE INFANTARIA BLINDADO



CLUBE DE ORIENTAÇÃO DE PORTO ALEGRE

